

Planta Estrutural (Indicação Brocas)

1:50

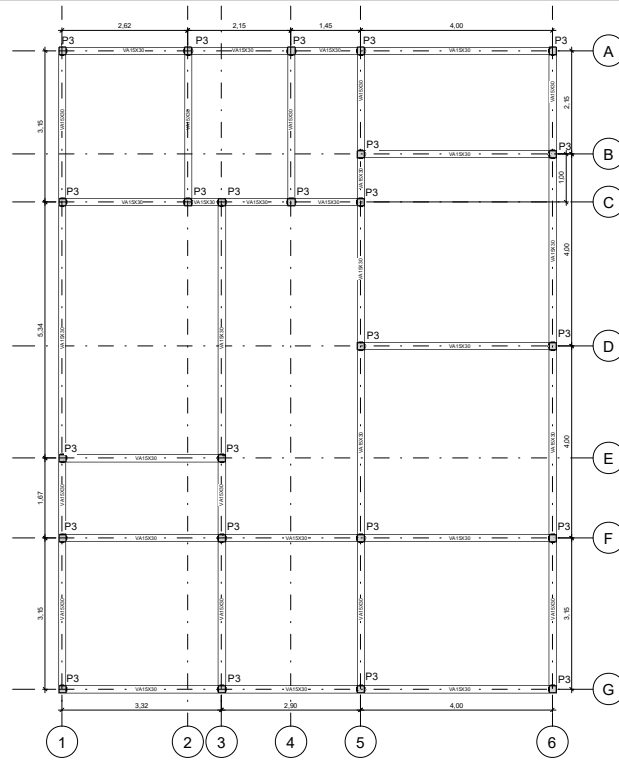

Planta Estrutural (Indicação dos Pilares)

1:50

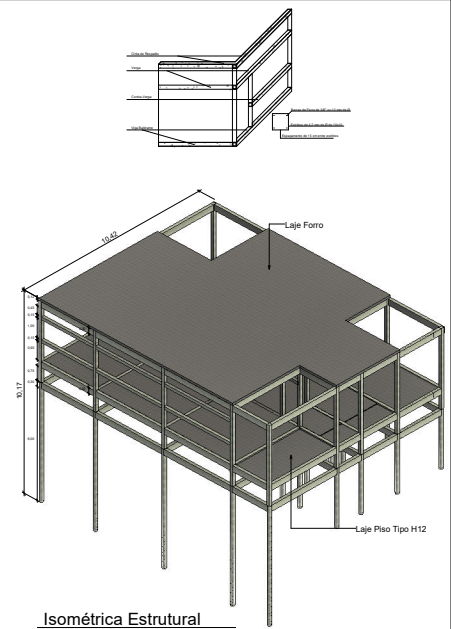

Isométrica Estrutural

Observação:
A REPRODUÇÃO E A UTILIZAÇÃO DESTE PROJETO SEM O CONSENTO POR ESCRITO DO AUTOR SÃO PROIBIDAS, EM RESPOSTA À LEI Nº 13.127/2016 (Lei de Direitos Autorais) E À LEI Nº 10.176/2001 (Lei de Registro Profissional de Engenharia e Arquitetura).

JCG ENGENHARIA

PROJETO ESTRUTURAL

ÚNICA

OBRA	AMPLIAÇÃO DE EDIFICAÇÃO DE USO PÚBLICO			DATA	DEZEMBRO/21
LOCAL	RUA JOÃO CARLOS NOGUEIRA RIBEIRO, 230 - VILA NOVA	LOTE	00	QUADRA	MUNICIPAL
INTERESSADO	CÂMARA MUNICIPAL DE FORTUNA			MUNICÍPIO	FORTUNA/SP
SITUAÇÃO SEM ESCALA	CÂMARA MUNICIPAL DE FORTUNA			FATURA/SP	



DECLARO QUE A APROVAÇÃO DO PROJETO NÃO IMPLICA NO RECONHECIMENTO POR PARTE DA PREFEITURA NO DIREITO DE PROPRIEDADE DO TERRENO

INTERESSADO:
CÂMARA MUNICIPAL DE FORTUNA
CNPJ: 49.886.187/0001-61

JCG ENGENHARIA - PROJETOS, CONSTRUÇÕES E INSTALAÇÕES ELÉTRICAS LTDA

ÁREAS:	
TERRENO	585,60 m²
CONSTRUÇÃO EXISTENTE	372,60 m²
A CONSTRUIR	111,06 m²
LIVRE	101,34 m²
TAXA DE OCUPAÇÃO	62,74%
COST. DE APROVEITAMENTO	0,837
TAXA DE PERMEABILIDADE	5,97%

AUTOR DO PROJETO E RESPONSÁVEL P/ OBRA:
JOSEMAR CESAR GABRIEL
ENGENHEIRO CIVIL E LEITURISTA
CREA-SP: 068302381
ART: 2807230211862708

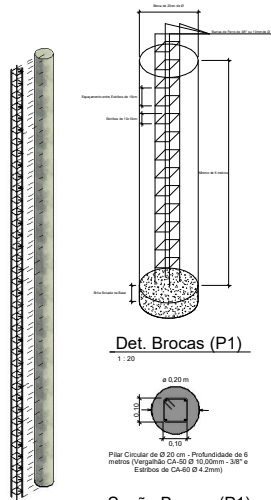

Det. Brocas (P1)

1:20

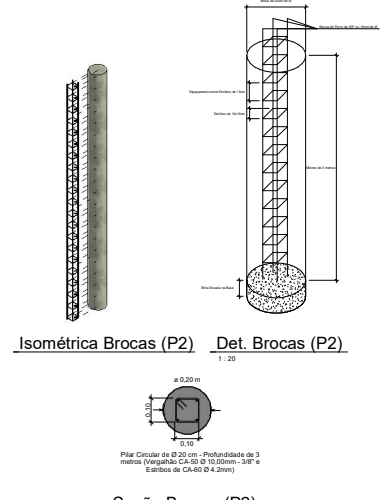

Isométrica Brocas (P2) Det. Brocas (P2)

1:20

Seção Brocas (P1)

1:10

Seção Brocas (P2)

1:10

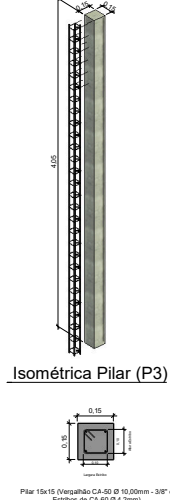

Isométrica Pilar (P3)

1:50

Seção Pilar (P3)

1:10

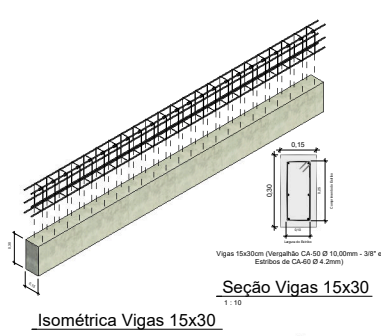

Isométrica Vigas 15x30

Seção Vigas 15x30

1:10

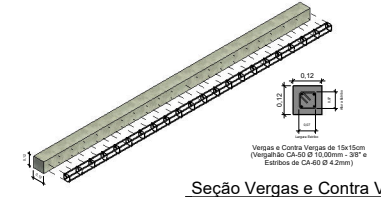

Isométrica Vergas e Contra Vergas

Seção Vergas e Contra Vergas

1:10

Isométrica Brocas (P1)